МІНІСТЕРСТВО ОСВІТИ І НАУКИ УКРАЇНИ
ХЕРСОНСЬКИЙ ДЕРЖАВНИЙ УНІВЕРСИТЕТ

СТРУКТУРА ХЕРСОНСЬКОГО ДЕРЖАВНОГО УНІВЕРСИТЕТУ

ХЕРСОНСЬКИЙ ДЕРЖАВНИЙ УНІВЕРСИТЕТ
SAPERE AUDE!
1917
KHERSON STATE UNIVERSITY

ХЕРСОН
2021

УДК 378.4:005.551 (477.72)
С 87

ЗАТВЕРДИЛА ВЧЕНА РАДА ХЕРСОНСЬКОГО ДЕРЖАВНОГО УНІВЕРСИТЕТУ

(ПРОТОКОЛ ВІД 22 ЛЮТОГО 2021 РОКУ № 11;
НАКАЗ ВІД 25 ЛЮТОГО 2021 РОКУ № 249-Д)

КОНЦЕПЦІЯ Й ЗАГАЛЬНА РЕДАКЦІЯ

ОЛЕКСАНДРА СПІВАКОВСЬКОГО, РЕКТОРА ХЕРСОНСЬКОГО ДЕРЖАВНОГО УНІВЕРСИТЕТУ, ЧЛЕНА-КОРЕСПОНДЕНТА НАПН УКРАЇНИ, ДОКТОРА ПЕДАГОГІЧНИХ НАУК, ПРОФЕСОРА, ЗАСЛУЖЕНОГО ПРАЦІВНИКА ОСВІТИ УКРАЇНИ

ГОЛОВНИЙ РЕДАКТОР ТА УКЛАДАЧ

СЕРГІЙ ОМЕЛЬЧУК, ПЕРШИЙ ПРОРЕКТОР

СТРУКТУРА ХЕРСОНСЬКОГО ДЕРЖАВНОГО УНІВЕРСИТЕТУ

ХЕРСОН : ВИД-ВО ХДУ, 2021. 21 С.

У ВИДАННІ ПРЕДСТАВЛЕНО ОНОВЛЕНУ РЕДАКЦІЮ СТРУКТУРИ ХЕРСОНСЬКОГО ДЕРЖАВНОГО УНІВЕРСИТЕТУ, УРАХОВУЮЧИ ЗМІНИ, ЩО ВІДБУЛИСЯ В ЗАКЛАДІ ПРОТЯГОМ 2019-2021 РОКІВ. СТРУКТУРА ХДУ, ПО-ПЕРШЕ, ВІДОБРАЖАЄ ТРАДИЦІЇ І СУЧАСНІСТЬ УНІВЕРСИТЕТУ, ПО-ДРУГЕ, ЛЕГАЛІЗУЄ СФОРМОВАНІ ВІДНОСИНИ НА РІВНІ ПРЯМОГО ПІДПОРЯДКУВАННЯ, КООРДИНУВАННЯ Й УПРАВЛІННЯ ЗАКЛАДОМ ТА СТРУКТУРНИМИ ПІДРОЗДІЛАМИ ЙОГО, ПО-ТРЕТЄ, ДЕЛЕГУВАННЯ ПОВНОВАЖЕНЬ ЗГІДНО ІЗ ФУНКЦІЙНИМИ ОБОВ'ЯЗКАМИ. СУЧАСНА СТРУКТУРА ХДУ ВІДПОВІДАЄ СТАТУТУ УНІВЕРСИТЕТУ ТА СТРАТЕГІЧНОМУ ПЛАНУ РОЗВИТКУ ХЕРСОНСЬКОГО ДЕРЖАВНОГО УНІВЕРСИТЕТУ НА 2018-2023 РР., ЗМІСТ ЯКОГО СПРЯМОВАНО НА УСПІШНУ РЕАЛІЗАЦІЮ КЛЮЧОВИХ ГАЛУЗЕВИХ ПРІОРИТЕТІВ.

СТРУКТУРА

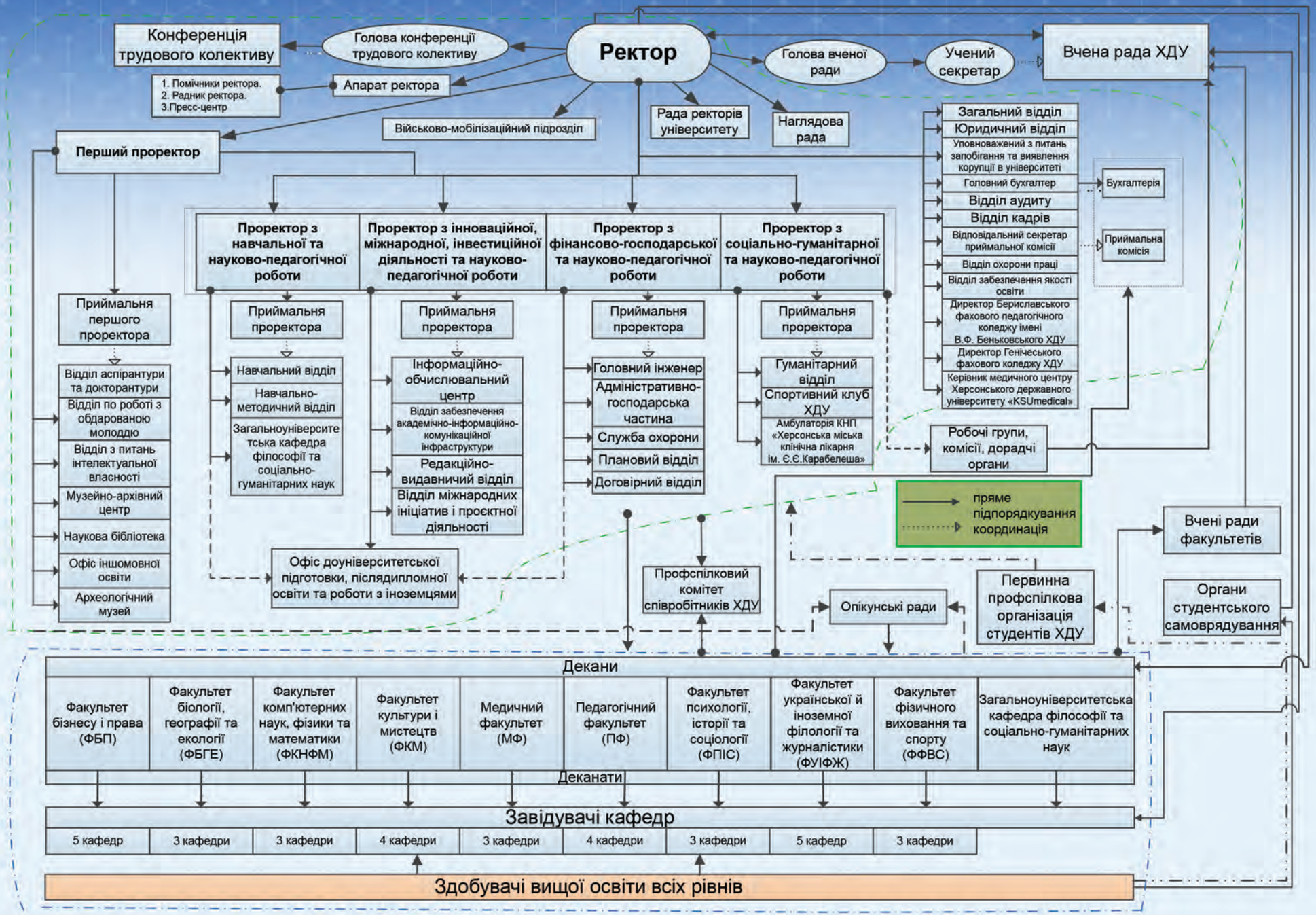
Ректор
Конференція трудового колективу
Голова конференції трудового колективу
Апарат ректора
1. Помічники ректора.
2. Радник ректора.
3.Пресс-центр
Військово-мобілізаційний підрозділ
Рада ректорів університету
Наглядова рада
Голова вченої ради
Учений секретар
Вчена рада ХДУ
Перший проректор
Проректор з навчальної та науково-педагогічної роботи
Проректор з інноваційної, міжнародної, інвестиційної діяльності та науково-педагогічної роботи
Проректор з фінансово-господарської та науково-педагогічної роботи
Проректор з соціально-гуманітарної та науково-педагогічної роботи
Загальний відділ
Юридичний відділ
Уповноважений з питань запобігання та виявлення корупції в університеті
Головний бухгалтер
Бухгалтерія
Відділ аудиту
Відділ кадрів
Відповідальний секретар приймальної комісії
Приймальна комісія
Відділ охорони праці
Відділ забезпечення якості освіти
Директор Бериславського фахового педагогічного коледжу імені В.Ф. Беньковського ХДУ
Директор Генічеського фахового коледжу ХДУ
Керівник медичного центру Херсонського державного університету «KSUmedical»
Приймальня першого проректора
Приймальня проректора
Приймальня проректора
Приймальня проректора
Приймальня проректора
Відділ аспірантури та докторантури
Відділ по роботі з обдарованою молоддю
Відділ з питань інтелектуальної власності
Музейно-архівний центр
Наукова бібліотека
Офіс іншомовної освіти
Археологічний музей
Навчальний відділ
Навчально-методичний відділ
Загальноуніверситетська кафедра філософії та соціально-гуманітарних наук
Інформаційно-обчислювальний центр
Відділ забезпечення академічно-інформаційно-комунікаційної інфраструктури
Редакційно-видавничий відділ
Відділ міжнародних ініціатив і проєктної діяльності
Головний інженер
Адміністративно-господарська частина
Служба охорони
Плановий відділ
Договірний відділ
Гуманітарний відділ
Спортивний клуб ХДУ
Амбулаторія КНП «Херсонська міська клінічна лікарня ім. Є.Є.Карабелеша»
Робочі групи, комісії, дорадчі органи
пряме підпорядкування
координація
Вчені ради факультетів
Офіс доуніверситетської підготовки, післядипломної освіти та роботи з іноземцями
Профспілковий комітет співробітників ХДУ
Опікунські ради
Первинна профспілкова організація студентів ХДУ
Органи студентського самоврядування
Декани
Факультет бізнесу і права (ФБП)
Факультет біології, географії та екології (ФБГЕ)
Факультет комп'ютерних наук, фізики та математики (ФКНФМ)
Факультет культури і мистецтв (ФКМ)
Медичний факультет (МФ)
Педагогічний факультет (ПФ)
Факультет психології, історії та соціології (ФПІС)
Факультет української й іноземної філології та журналістики (ФУІФЖ)
Факультет фізичного виховання та спорту (ФФВС)
Загальноуніверситетська кафедра філософії та соціально-гуманітарних наук
Деканати
Завідувачі кафедр
5 кафедр
3 кафедри
3 кафедри
4 кафедри
3 кафедри
4 кафедри
3 кафедри
5 кафедр
3 кафедри
Здобувачі вищої освіти всіх рівнів

Радник ректора
Ректорат
Приймальна комісія
Голова наглядової ради
Президія ректорату
Помічники ректора
Відповідальний секретар приймальної комісії
Рада ректорів
Голова профспілкового комітету співробітників ХДУ
Апарат ректора
Ректор
Декани, Директор Генічеського фахового коледжу ХДУ, Директор Бериславського фахового педагогічного коледжу імені В.Ф. Беньковського ХДУ
Учений секретар
Вчена рада університету
Керівник медичного центру Херсонського державного університету «KSUmedical»
Перший проректор
Керівники (начальники) відділів та служб
Голова вченої ради університету
Проректори
Головний бухгалтер
Голова конференції трудового колективу університету
пряме підпорядкування
управління згідно функціональних обов'язків
координація
соціальний діалог
делегування прав
представництво сторін соціального діалогу
взаємодія
Основні функції:
керування апаратом;
координація;
представницька;
управлінська;
забезпечення життєдіяльності університету в цілому.

ПЕРШИЙ ПРОРЕКТОР

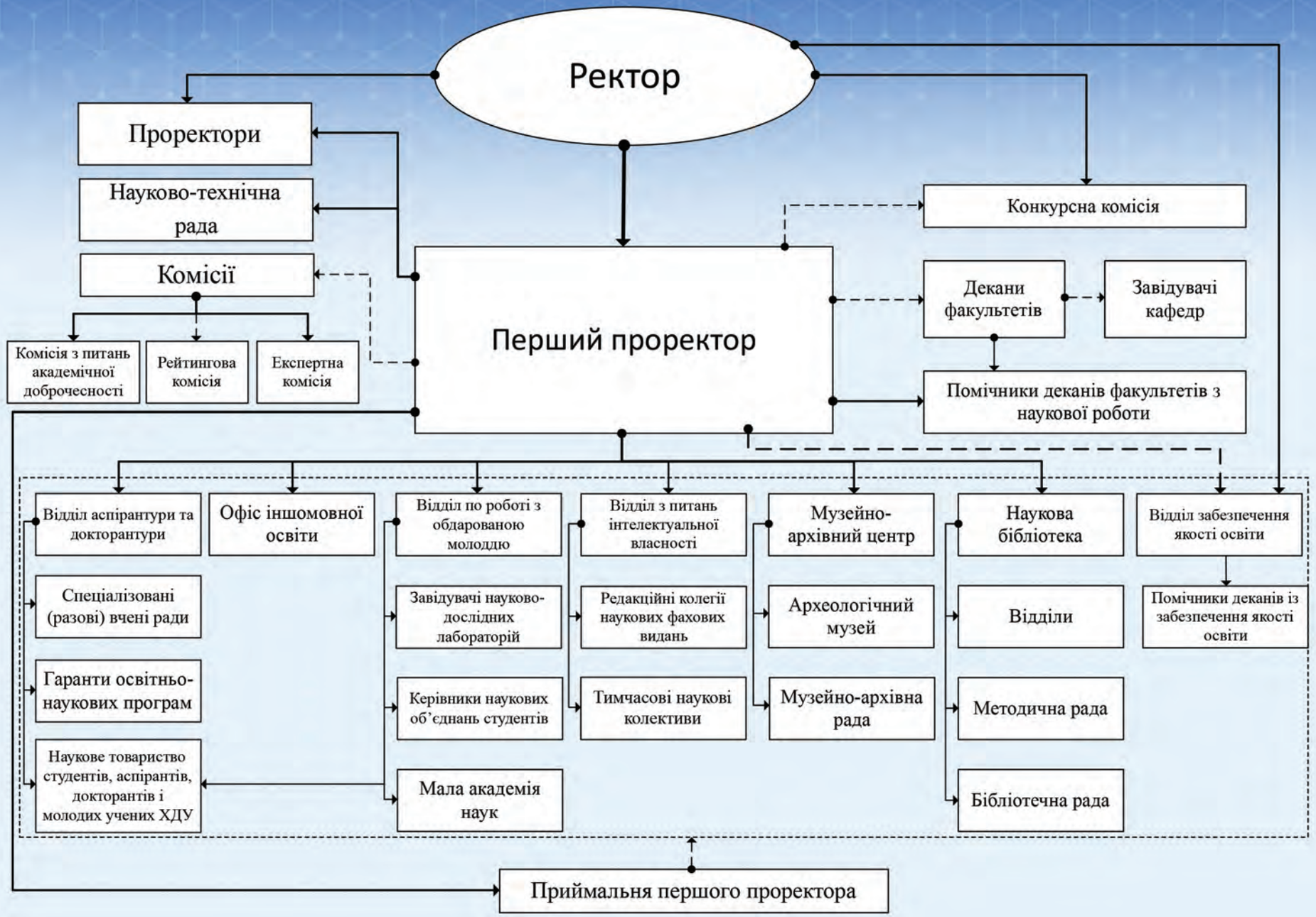

ПРОРЕКТОР З НАВЧАЛЬНОЇ ТА НАУКОВО-ПЕДАГОГІЧНОЇ РОБОТИ

ПРОРЕКТОР З ФІНАНСОВО-ГОСПОДАРСЬКОЇ ТА НАУКОВО-ПЕДАГОГІЧНОЇ РОБОТИ

ПРОРЕКТОР З ІННОВАЦІЙНОЇ, МІЖНАРОДНОЇ, ІНВЕСТИЦІЙНОЇ ДІЯЛЬНОСТІ ТА НАУКОВО-ПЕДАГОГІЧНОЇ РОБОТИ

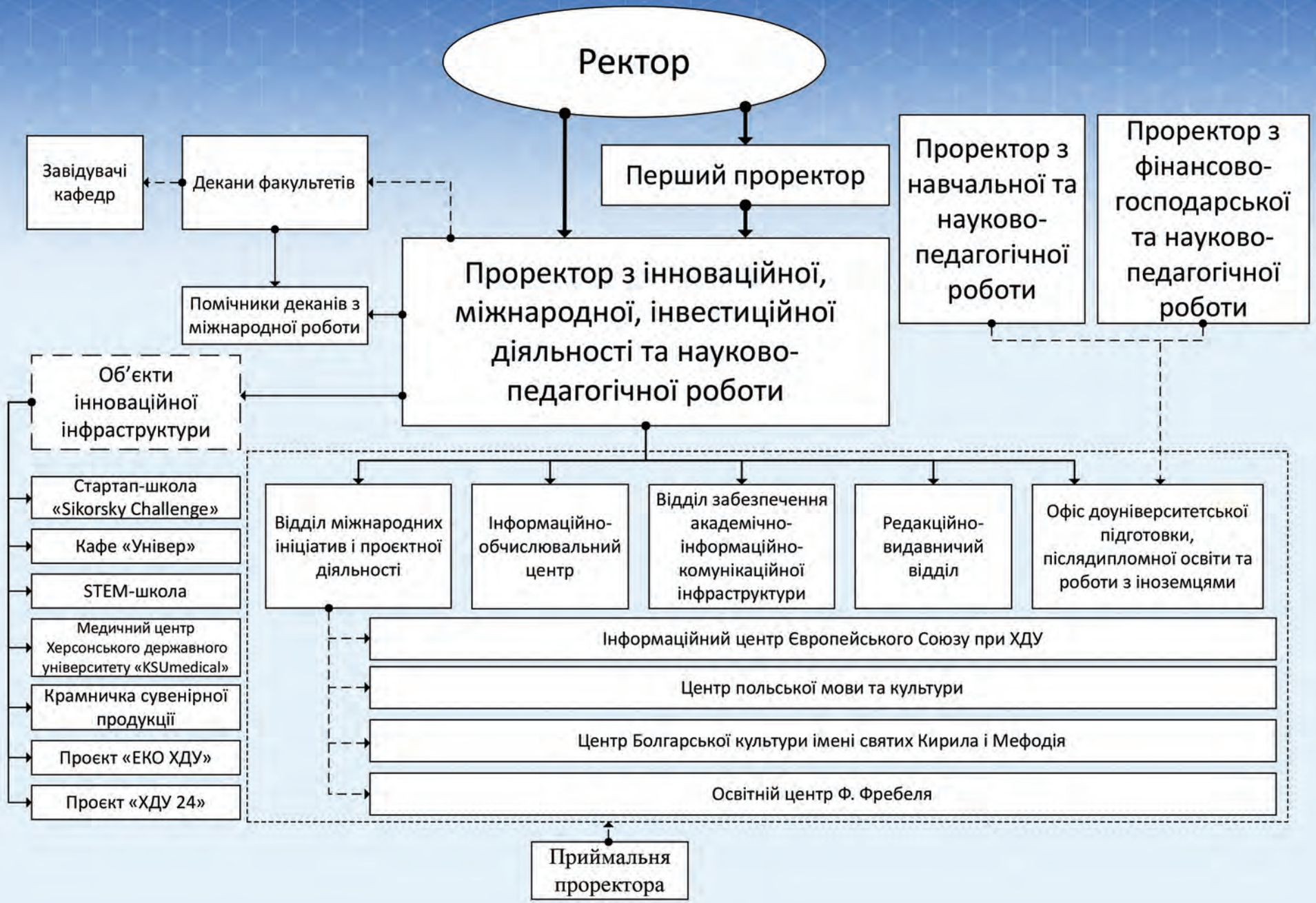

ПРОРЕКТОР З СОЦІАЛЬНО-ГУМАНІТАРНОЇ ТА НАУКОВО-ПЕДАГОГІЧНОЇ РОБОТИ

ФАКУЛЬТЕТ БІЗНЕСУ І ПРАВА

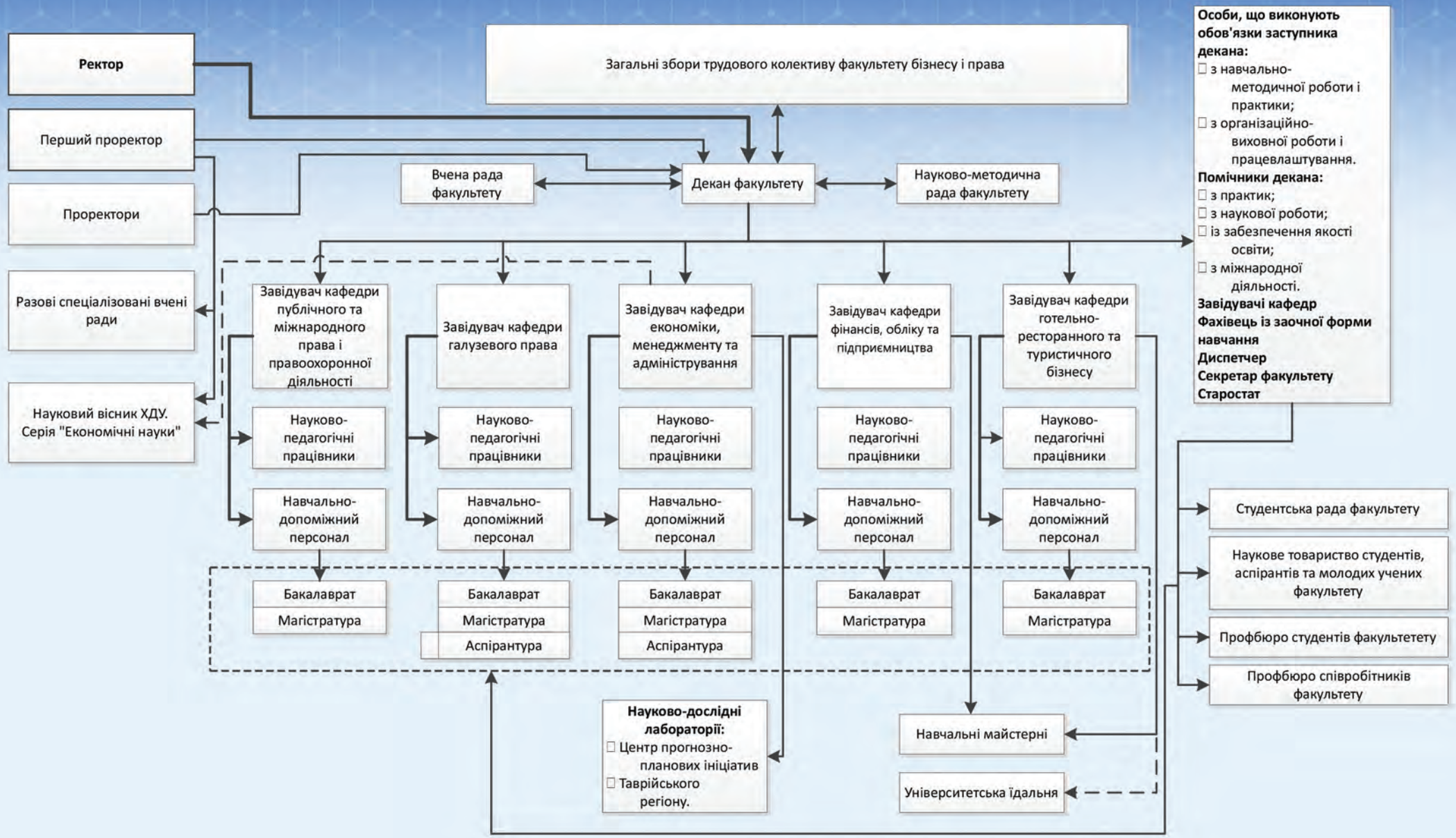

ФАКУЛЬТЕТ БІОЛОГІЇ, ГЕОГРАФІЇ ТА ЕКОЛОГІЇ

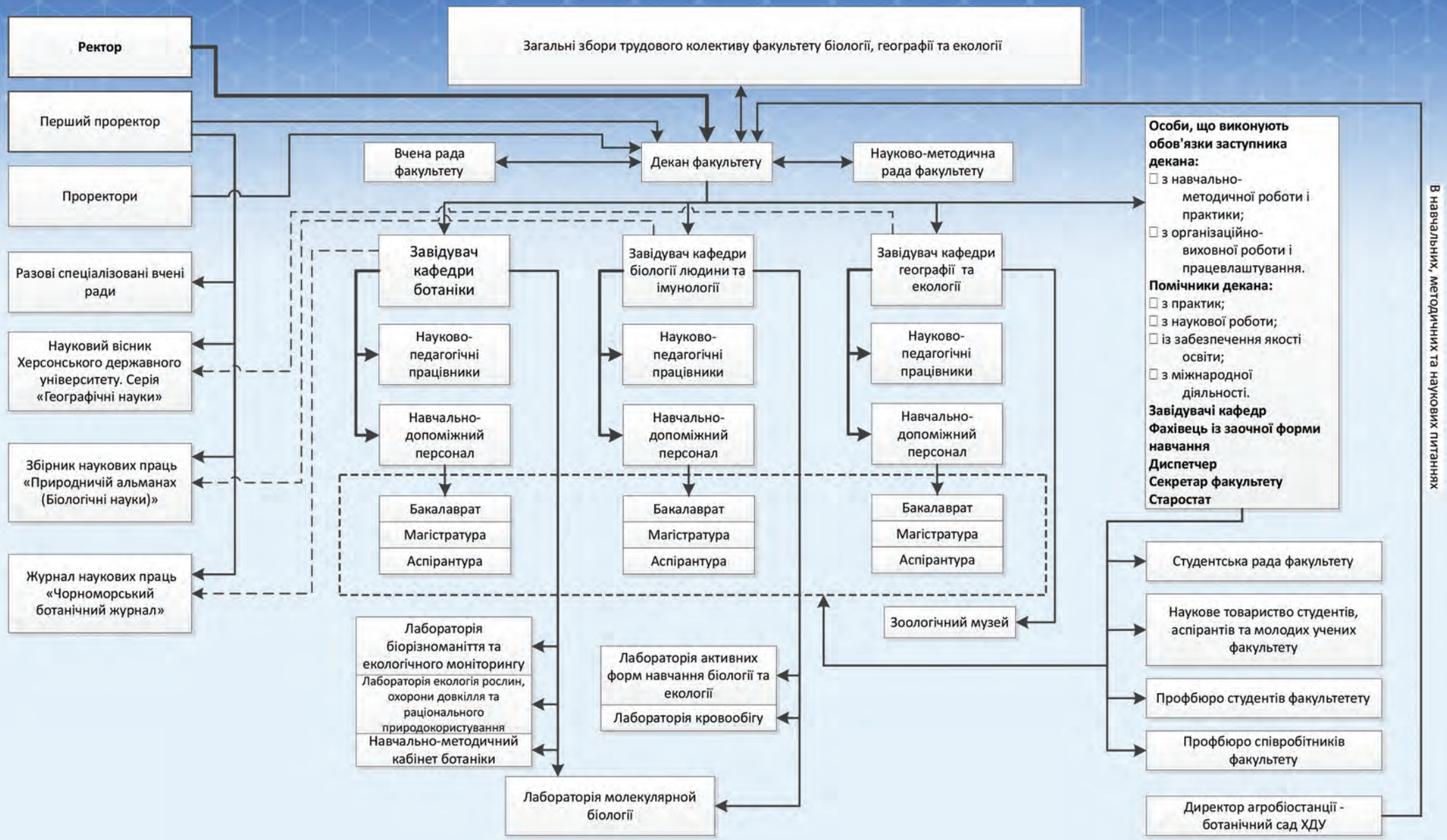

ФАКУЛЬТЕТ КОМП'ЮТЕРНИХ НАУК, ФІЗИКИ ТА МАТЕМАТИКИ

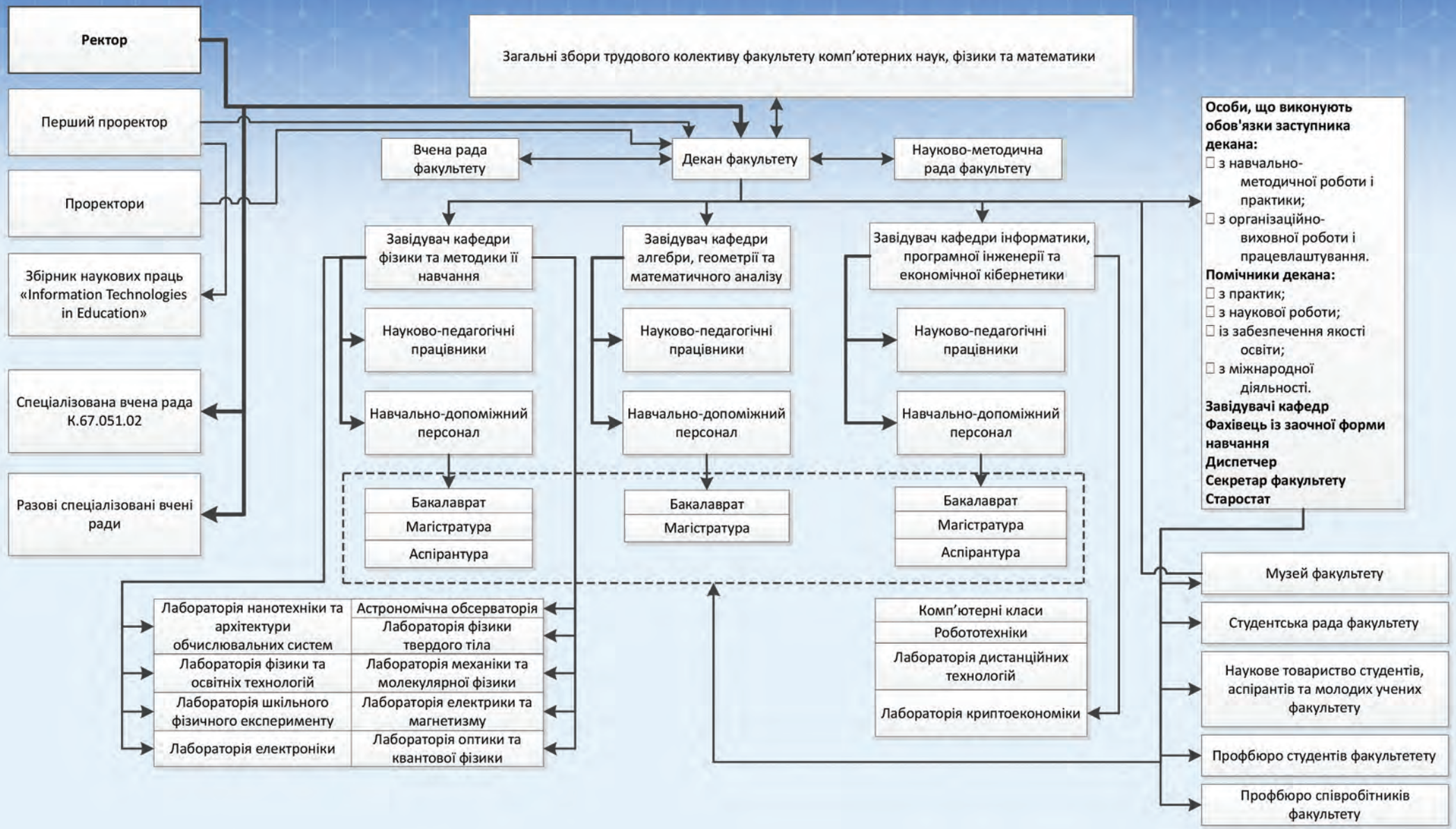

ФАКУЛЬТЕТ КУЛЬТУРИ І МИСТЕЦТВ

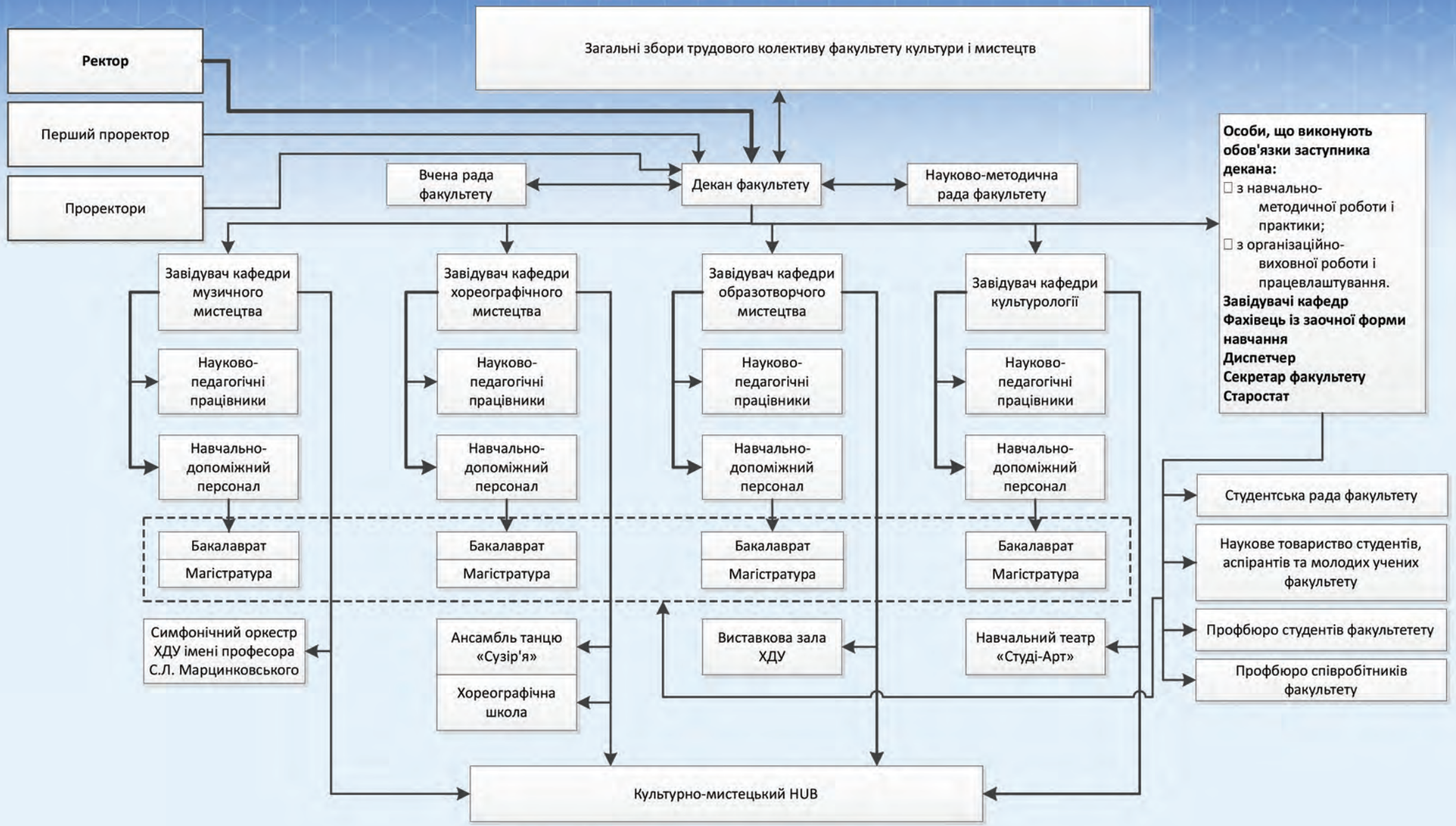

МЕДИЧНИЙ ФАКУЛЬТЕТ

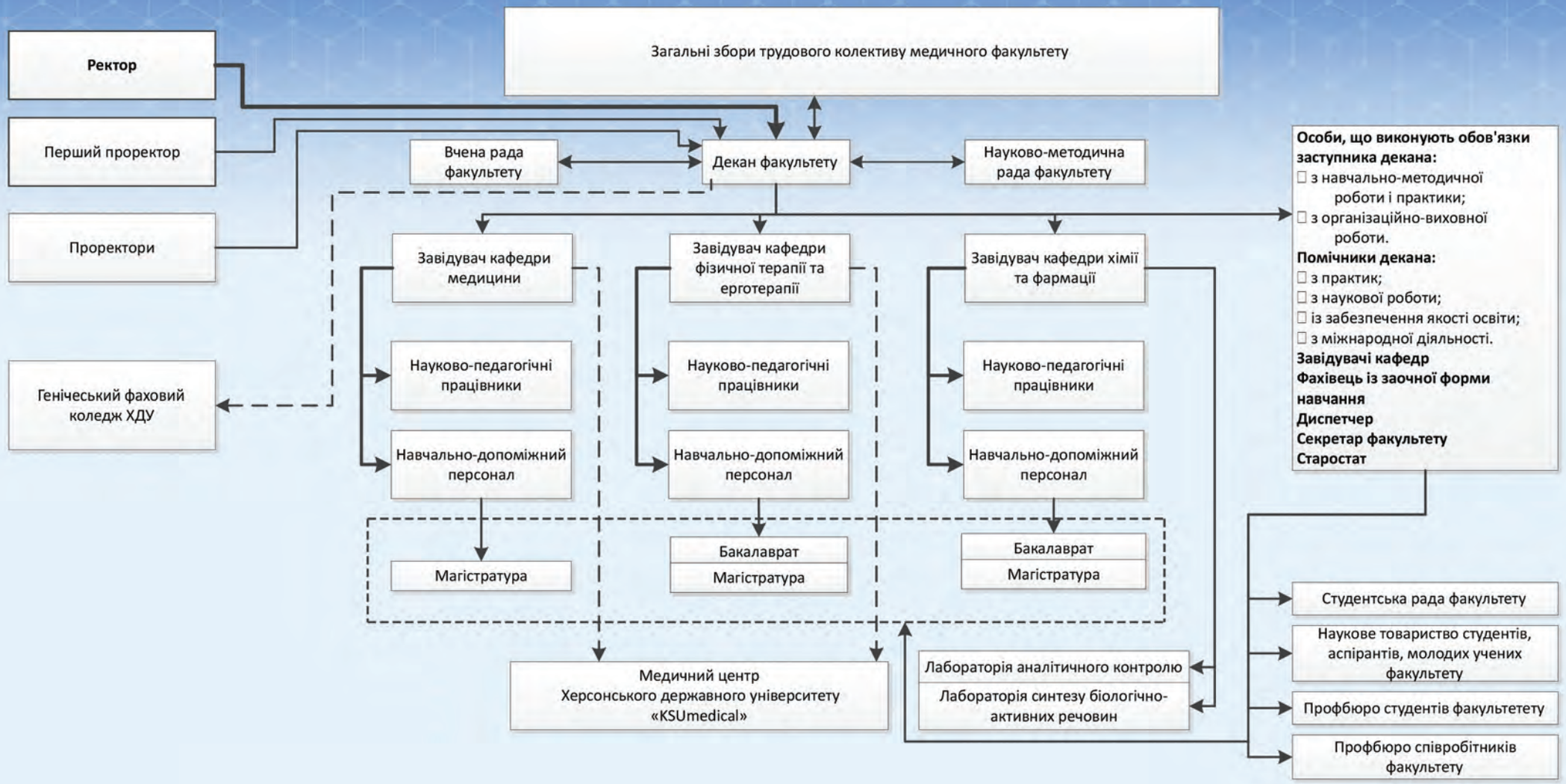

ПЕДАГОГІЧНИЙ ФАКУЛЬТЕТ

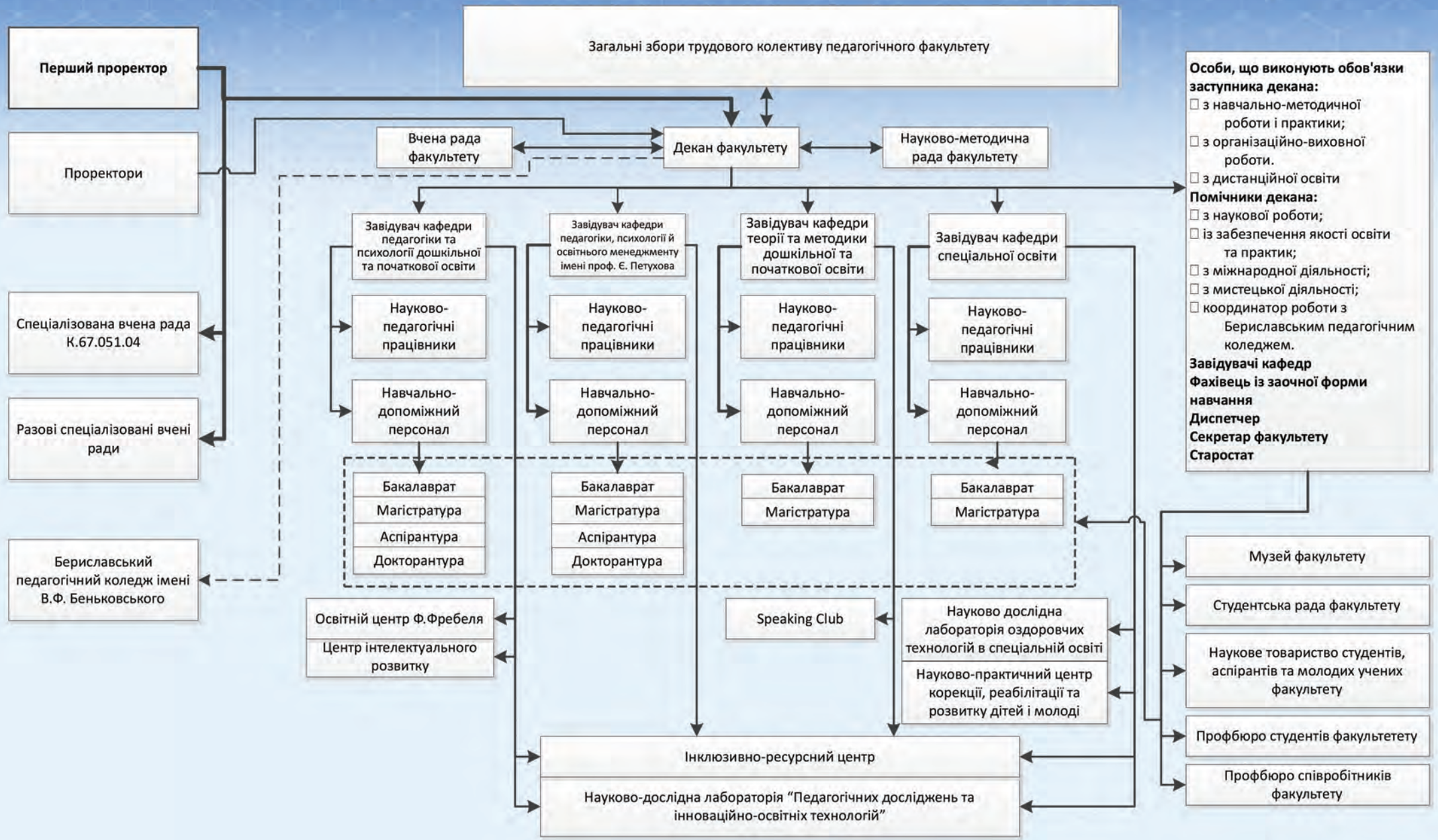

ФАКУЛЬТЕТ ПСИХОЛОГІЇ, ІСТОРІЇ ТА СОЦІОЛОГІЇ

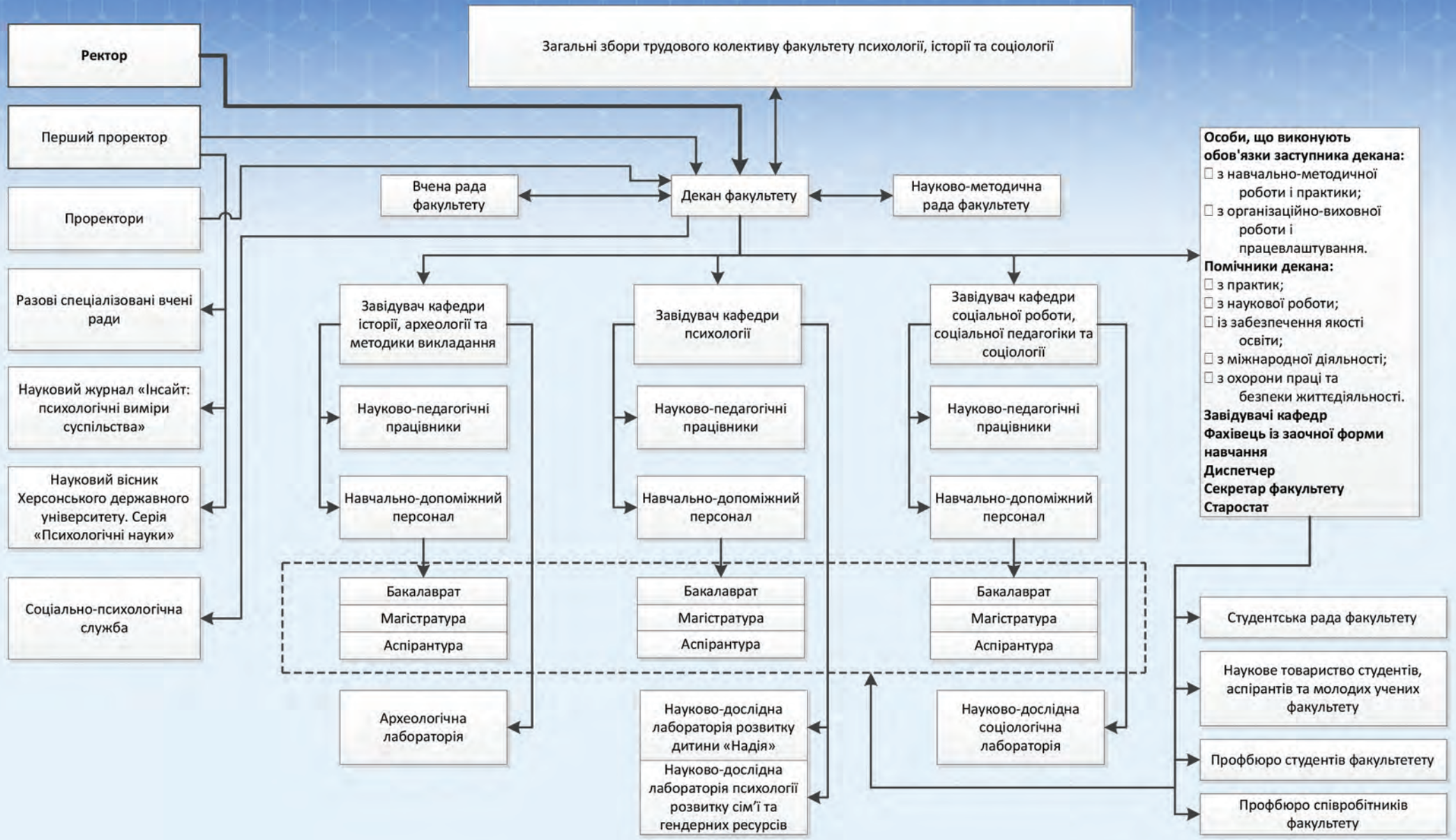

ФАКУЛЬТЕТ УКРАЇНСЬКОЇ Й ІНОЗЕМНОЇ ФІЛОЛОГІЇ ТА ЖУРНАЛІСТИКИ

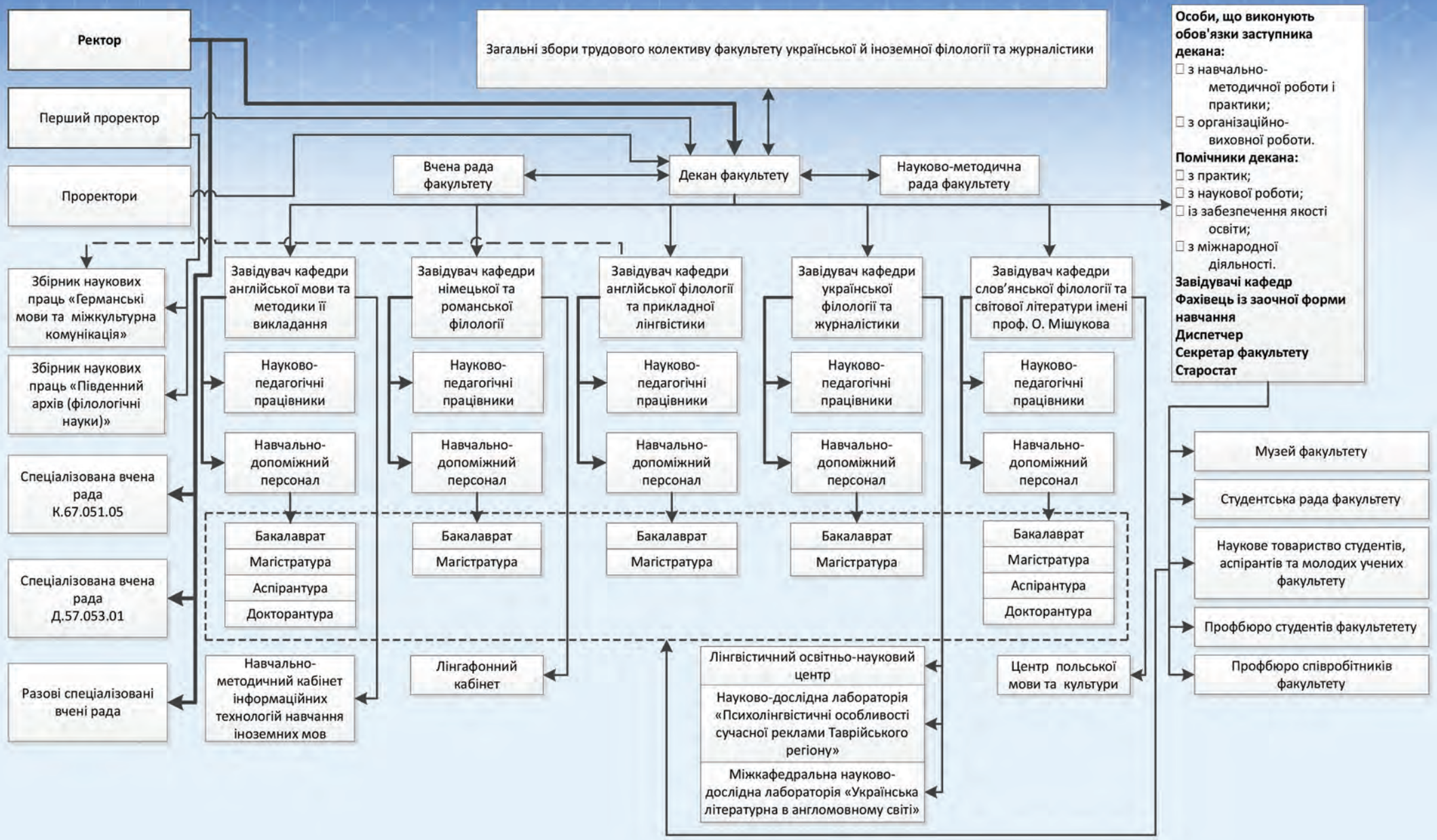

ФАКУЛЬТЕТ ФІЗИЧНОГО ВИХОВАННЯ ТА СПОРТУ

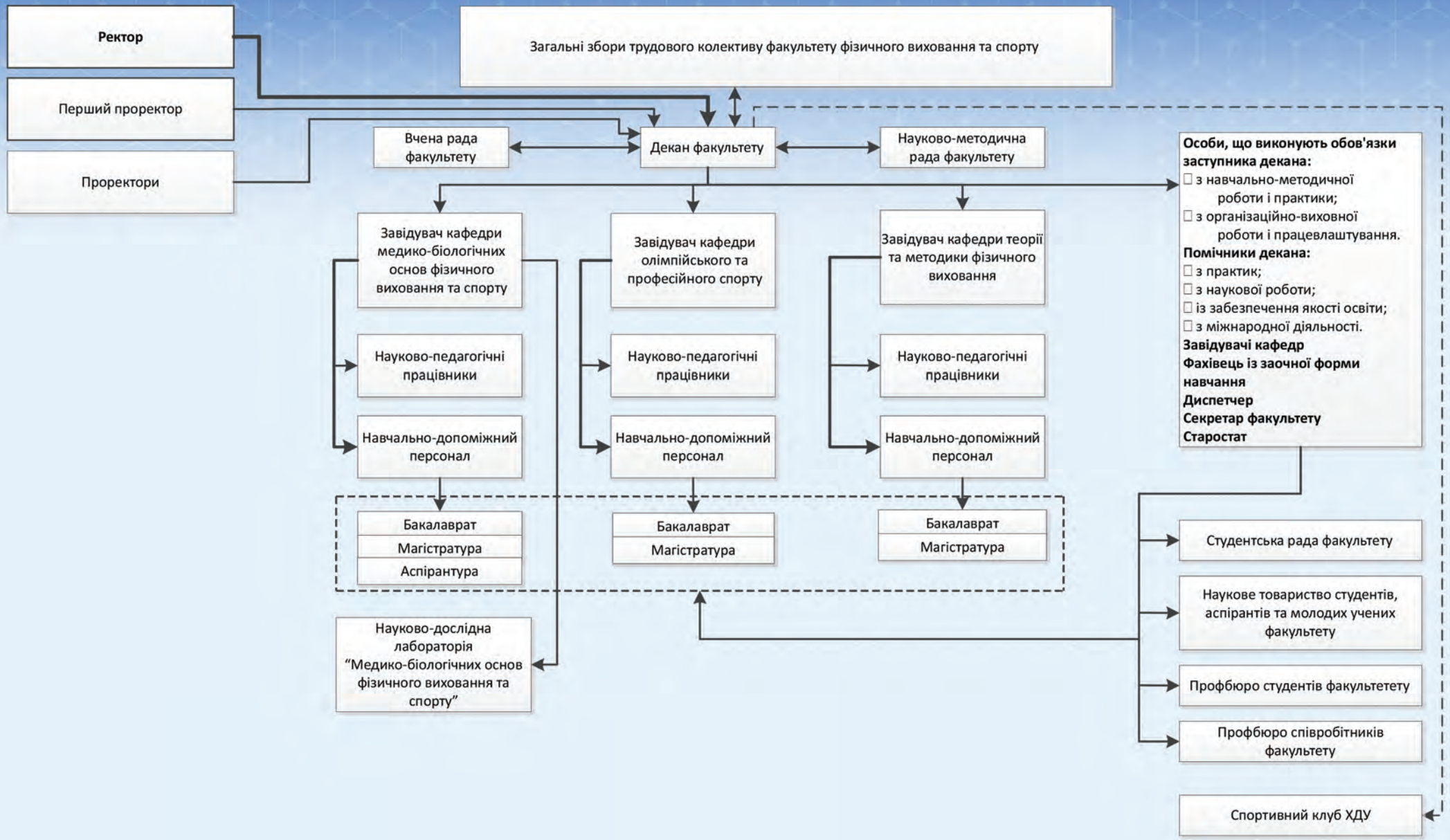

СТРУКТУРА
ХЕРСОНСЬКОГО ДЕРЖАВНОГО УНІВЕРСИТЕТУ

РЕДАКТОР О. І. ЛЕМЕЩУК
ДИЗАЙНЕР О. І. ЧОРНИЙ
ТЕХНІЧНІ РЕДАКТОРИ А. Р. СЛИЗЬКОУХА,
О. А. СІКОЗА

ПІДПИСАНО ДО ДРУКУ
УМОВН. ДРУК. АРК. . НАКЛАД ПР. ЗАМ. № 204

ВИДАВЕЦЬ І ВИГОТОВЛЮВАЧ
ХЕРСОНСЬКИЙ ДЕРЖАВНИЙ УНІВЕРСИТЕТ.
СВІДОЦТВО СУБ'ЄКТА ВИДАВНИЧОЇ СПРАВИ
ХС № 69 ВІД 10 ГРУДНЯ 2010 Р.
73000, УКРАЇНА, М. ХЕРСОН,
ВУЛ. УНІВЕРСИТЕТСЬКА, 27.
ТЕЛ. (0552) 32-67-95.